BAUSKAS NOVADA DĀVIŅU PAGASTA FUNKCIONĀLĀ ZONĒJUMA KARTE

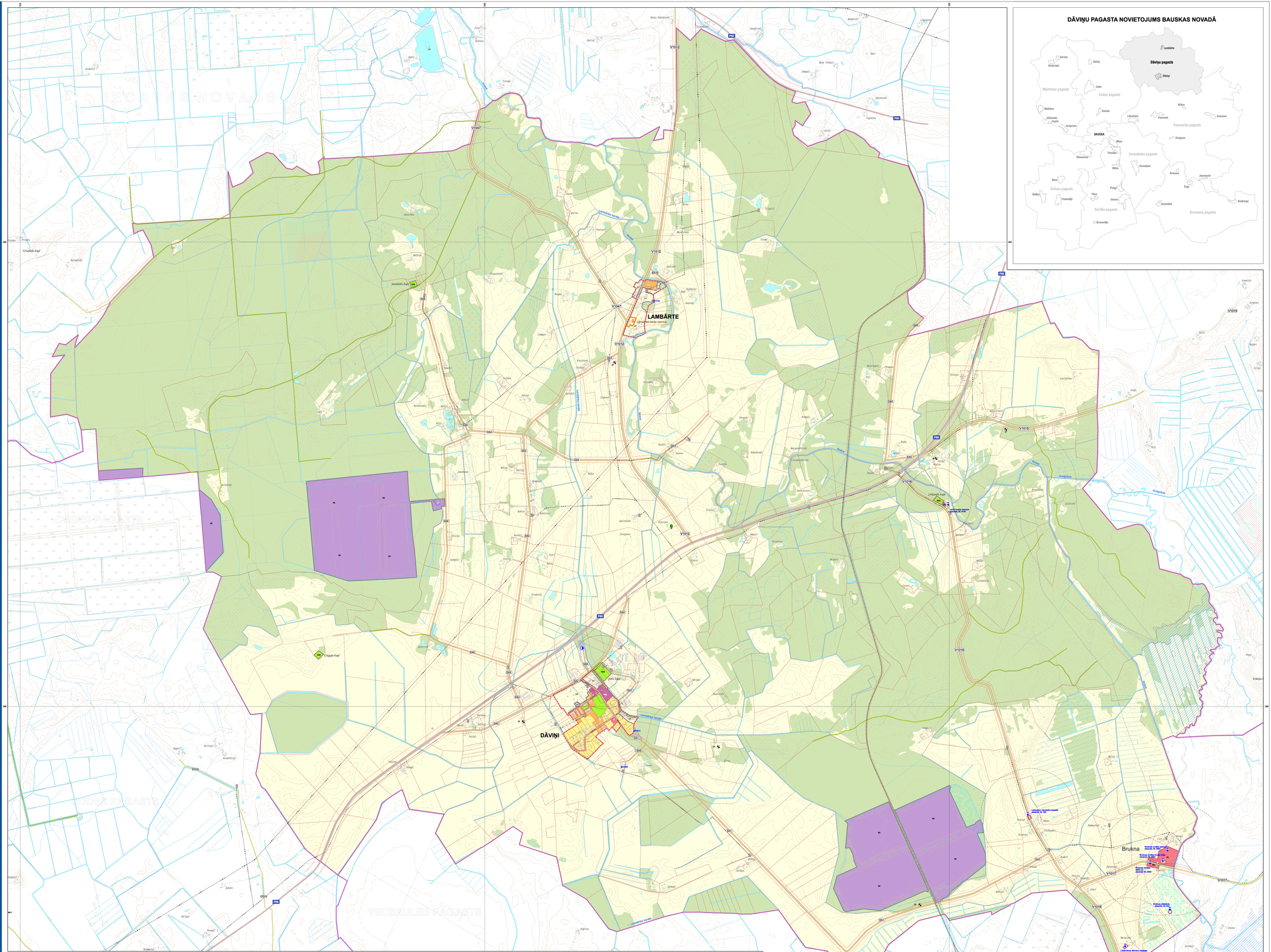

APZĪMĒJUMI:

TERITORIJU FUNKCIONĀLĀS ZONAS:

- JAUKTAS CENTRA APBŪVES TERITORIJAS (JC)
- SAVRUPMĀJU APBŪVES TERITORIJA (DzS)
- MAZSTĀVU DZĪVOJAMĀS APBŪVES TERITORIJA (DzM)
- PUBLISKĀS APBŪVES TERITORIJA (P)
- PUBLISKĀS APBŪVES TERITORIJA (P3)
- PUBLISKĀS APBŪVES TERITORIJA (P5)
- RŪPNIECISKĀS APBŪVES TERITORIJA (R)
- RŪPNIECISKĀS APBŪVES TERITORIJA (R2)
- TEHNISKĀS APBŪVES TERITORIJA (TA)
- TRANSPORTA INFRASTRUKTŪRAS TERITORIJA (TR)
- DABAS UN APSTĀDĪJUMU TERITORIJA (DA)
- DABAS UN APSTĀDĪJUMU TERITORIJA (DA2)
- LAUKSAIMNIECĪBAS TERITORIJA (L)
- LAUKSAIMNIECĪBAS TERITORIJA (L1)
- LAUKSAIMNIECĪBAS TERITORIJA (L2)
- MEŽU TERITORIJA (M)
- ŪDEŅU TERITORIJA (Ū)

TERITORIJAS AR ĪPAŠIEM NOTEIKUMIEM:

- TIN4 VIETĒJĀS NOZĪMES KULTŪRVĒSTURISKĀ TERITORIJA (TIN4)

VIDES UN DABAS RESURSU AIZSARDZĪBAS AIZSARGJOSLAS:

- VIRSZEMES ŪDENSOBJEKTU AIZSARGJOSLA
- APPLŪSTOŠA TERITORIJA
- AIZSARGJOSLA (AIZSARDZĪBAS ZONA) AP KULTŪRAS PIEMINEKĻIEM

AIZSARGJOSLAS AP ŪDENS ŅEMŠANAS VIETĀM:

- STINGRĀ REŽĪMA AIZSARGJOSLA
- ĶĪMISKĀ AIZSARGJOSLA

EKSPLUATĀCIJAS AIZSARGJOSLAS:

- AIZSARGJOSLA GAR AUTOCEĻIEM UN PAŠVALDĪBAS CEĻIEM LAUKU TERITORIJĀ
- SARKANĀS LĪNIJAS
- AIZSARGJOSLA GAR ELEKTRISKAJIEM TĪKLIEM

SANITĀRĀS AIZSARGJOSLAS:

- AIZSARGJOSLA AP KAPSĒTU
- AIZSARGJOSLA AP NOTEKŪDEŅU ATTĪRĪŠANAS IETAISĒM UN ATKRITUMU IZGĀZTUVĒM

ĪPAŠI AIZSARGĀJAMĀS DABAS TERITORIJAS UN OBJEKTI:

MIKROLIEGUMI:

- MIKROLIEGUMS
- MIKROLIEGUMA BUFERZONA

KULTŪRAS PIEMINEKĻI:

- VALSTS AIZSARGĀJAMAIS KULTŪRAS PIEMINEKLIS/ TERITORIJA
- VIETĒJĀS NOZĪMES KULTŪRVĒSTURISKAIS UN DABAS OBJEKTS

CITI APZĪMĒJUMI:

- ADMINISTRATĪVĀS TERITORIJAS ROBEŽA
- TERITORIĀLĀS VIENĪBAS ROBEŽA
- CIEMA ROBEŽA
- ZEMES VIENĪBU ROBEŽAS
- P75 VALSTS REĢIONĀLAIS AUTOCEĻŠ
- V820 VALSTS VIETĒJAIS AUTOCEĻŠ
- C018 PAŠVALDĪBAS CEĻŠ
- IELAS
- KOMERSANTU CEĻI
- PĀREJIE CEĻI
- ŠAURSLIEŽU DZELCEĻŠ
- 110 kV ELEKTROLĪNIJA
- 20 kV ELEKTROLĪNIJA/ TRANSFORMATORS
- VALSTS NOZĪMES ŪDENSNOTEKA
- 30402 CENTRALIZĒTĀS ŪDENSAPGĀDES ŪDENS ŅEMŠANAS VIETAS/ NUMURS LVĢMC DATU BĀZĒ
- NOTEKŪDEŅU ATTĪRĪŠANAS IETAISES
- 136 POTENCIĀLI PIESĀRŅOTA VIETA
- VALSTS ĢEODĒZISKĀ TĪKLA PUNKTI

TOPOGRĀFISKIE APZĪMĒJUMI:

- JAUNAUDZE
- IZCIRTUMS
- AUGĻU DĀRZS
- PURVS
- KŪDRA
- KRŪMĀJS
- MELDRĀJS
- STIGA
- APBŪVE (ĒKAS; BŪVES)
- MELIORĀCIJAS ŪDENSNOTEKAS
- DĪĶI

BAUSKAS NOVADA DĀVIŅU PAGASTA FUNKCIONĀLĀ ZONĒJUMA KARTE

	Vārds; Uzvārds	Paraksts	Datums
Teritorijas plānojuma izstrādes vadītāja-attīstības un plānošanas nodaļas teritorijas plānotāja	*Dace Platonova*		
Projekta vadītāja	*Santa Pētersone*		
Teritorijas plānotājs, kartogrāfs	*Ivo Narbuts*		

PASŪTĪTĀJS

Bauskas novada dome
Uzvaras iela 1, Bauska
LV-3901
Tālr.: 63922238
e-pasts: dome@bauska.lv
www.bauska.lv

IZSTRĀDĀTĀJS

SIA "Reģionālie projekti"
Rūpniecības iela 32b-501,
Rīga, LV-1045
Tālr.: 67320809
e-pasts: birojs@rp.lv
REGIONĀLIE PROJEKTI
www.rp.lv