BAUSKAS NOVADA ESOŠĀ TERITORIJAS IZMANTOŠANA

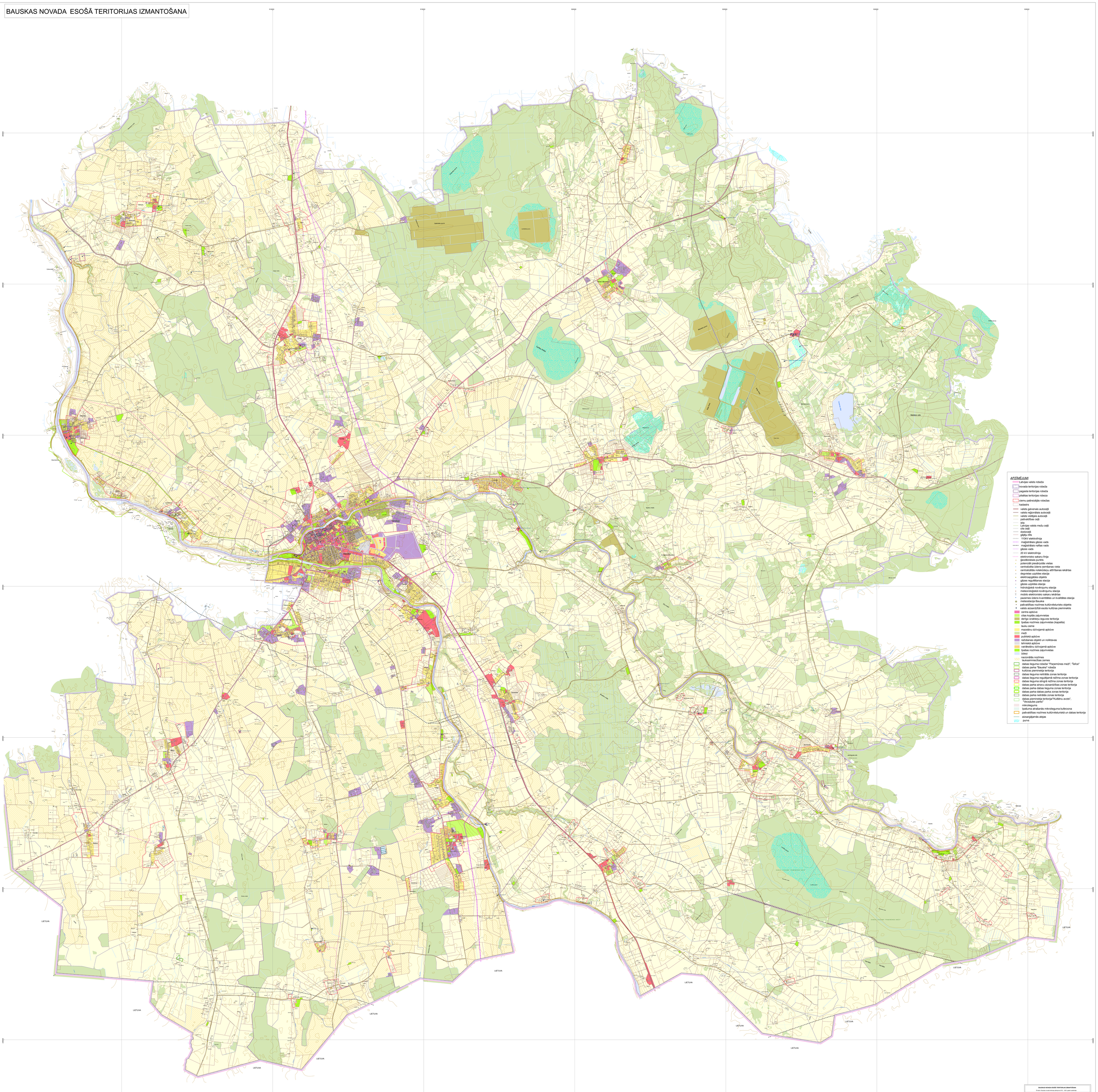

PIEZĪMES:
1. Karte sastādīta izmantojot Latvijas Ģeotelpiskās informācijas aģentūras topogrāfisko karti ar mēroga noteiklību 1:10 000 (topogrāfiskā pamatne aktualizēta 2009. - 2010. gadā)

BAUSKAS NOVADA ESOŠĀ TERITORIJAS IZMANTŠANA

Šī karte ir Bauskas novada teritorijas plānojuma 2012 - 2023 gadam sastāvdaļa

Pielikums saistošiem Bauskas novada domes lēmumiem pieņemts 2013 gada 28.februārī
(protokols Nr.2, 5.punkts) un grozīts saistošiem noteikumiem Nr.2 (protokols Nr.2, 5.punkts)

Apstiprināts ar 2014.gada 28.aprīļa novada domes sēdes lēmumu (protokols Nr.6, 10.§)

Izstrādātājs: SIA "Ģeotelpiskie risinājumi"	Vārds, uzvārds	Datums	Paraksts	Mērogs
Izstrādes vadītājs	Māris Mednāgalvis			
Projekta vadītājs	Māris Mednāgalvis			M 1 : 10 000
				Projekta koordināte: LKS-92
Ģ. informācija	Pēteris Ķīmelis			Augstumi: BK77

Apstiprināt

Bauskas novada domes priekšsēdētājs
Gints Kļaviņš
Datums "28" aprīlis 2014.gads

Izstrādātājs

SIA "Ģeotelpiskie risinājumi"
Reģistrācijas Nr. LV40103101365
Tālr. 67430630, fakss 67430631
www.ggr.lv
Latvijas Ģeodēzisti

APSTIPRINĀTS

VAS "Valsts zemes dienests"
Ģeodēzijas un kartogrāfijas pārvalde
Tālr. 67036762, fakss 67036767
www.vzd.gov.lv
Latvijas Ģeodēzisti

Izstrādāts saskaņā ar Ģeodēzijas VAS ģeodēzisko datu bāzes informāciju

Kartes datums: 2014. g. maijs

LKS	X
BK77	Y