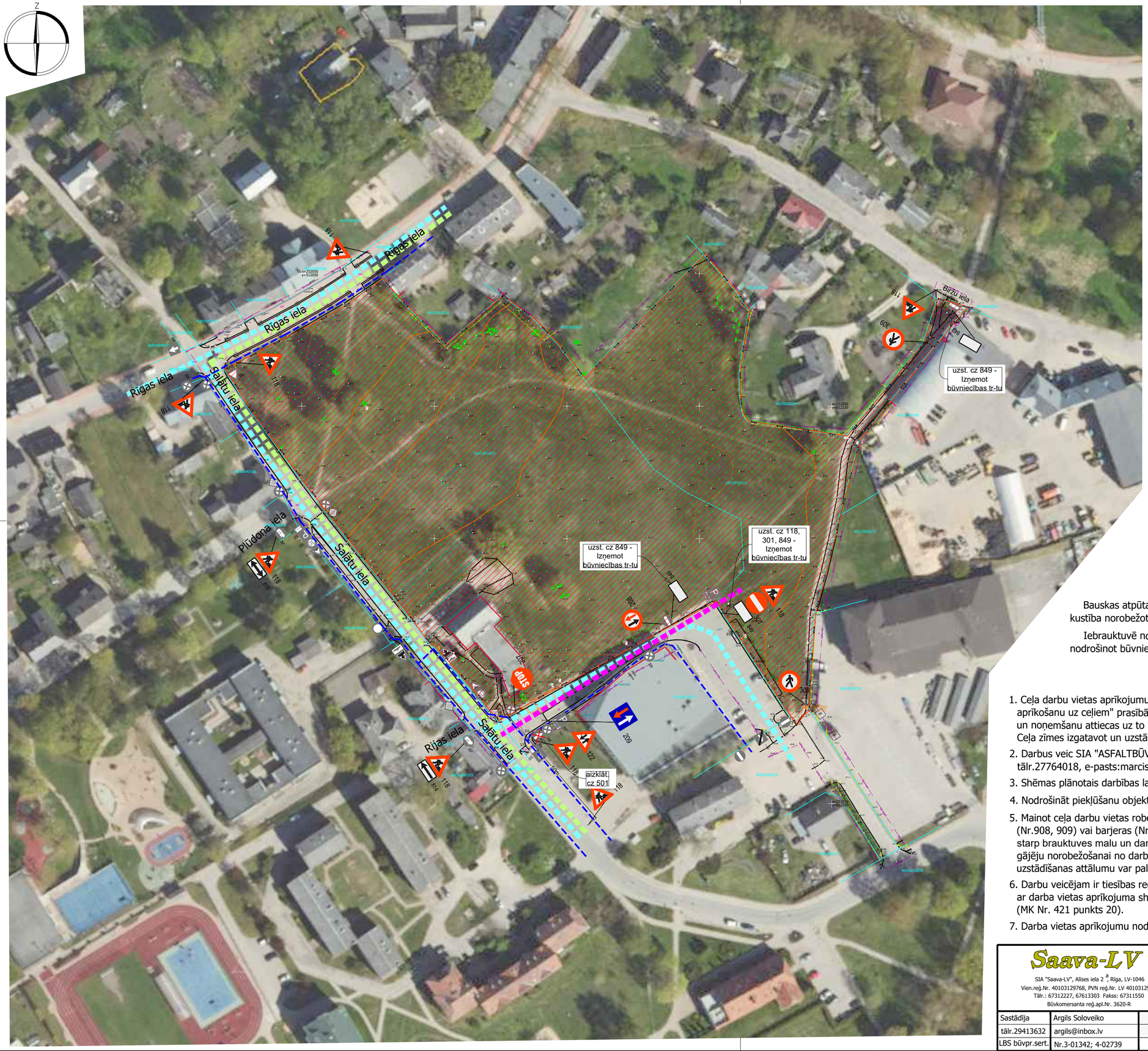

APZĪMĒJUMI

- 118 — pagaidu ceļa zīmes uzstādīšanas vieta un Nr
- esošās ceļa zīmes uzstādīšanas vieta un Nr
- esošo ceļa zīmju aizklāšana vai demontāža
- ceļa darbu vieta
- esošās ceļa darbu vietas
- transporta kustība gar ceļa darbu zonu
- gājēju kustība gar ceļa darbu zonu
- būvniecības transporta piekļūšana objektam
- garennorobežojums (vai šķērsnorobežojums)
- Šķērsnorobežojums: vienpusīgie vadstatņi; maksimāli 2 m attālumā cits no cita, slīpumā 1:3 pret brauktuves malu vai barjera. Vienpusīga signālugunis uz katra vadstatņa
- Garennorobežojums: divpusīgie vadstatņi Nr.908/909; maksimāli 10 m attālumā cits no cita. Divpusīga signāluguns uz katra otrā vadstatņa
- norobežojuma barjeras Nr. 912, uzstādīt vietās, kur transporta satiksme slēgta
- palīgbarjera, signāllente vai žogs

Shēma Nr.1

Bauskas atpūtas parka izbūves darbu laikā gājējiem un transporta līdzekļiem slēgta kustība norobežotajai darbu zonai.

Iebrauktuvē no Salātu ielas uz Bauskas peldbaseinu organizēta divvirzienu satiksme, nodrošinot būvniecības transporta piekļūšanu objektam.

PIEZĪMES

1. Ceļa darbu vietas aprīkojumu uzstādīt atbilstoši MK noteikumi Nr.421 "Noteikumi par darba vietu aprīkošanu uz ceļiem" prasībām. Saskaņojums par satiksmes organizācijas tehnisko līdzekļu uzstādīšanu un noņemšanu attiecas uz to izvietojuma atbilstību normatīvajiem aktiem ceļu satiksmes drošības jomā. Ceļa zīmes izgatavot un uzstādīt atbilstoši standartam LVS 77.
2. Darbus veic SIA "ASFALTBŪVE", atbildīgais par darbu vietas aprīkojumu - Mārcis Rezgals, tālr.27764018, e-pasts:marcis@asfaltbuve.lv.
3. Shēmas plānotais darbības laiks no 10.12.2025. līdz 30.08.2026.
4. Nodrošināt piekļūšanu objektiem, kuru piekļūšanai jāšķērso ceļa darbu zona.
5. Mainot ceļa darbu vietas robežas, nodrošināt aprīkojuma atbilstošu izvietojumu. Lietot vadstatņus (Nr.908, 909) vai barjeras (Nr.910, 911) darbu vietas norobežošanai no brauktuves. Drošības josla starp brauktuves malu un darbu veikšanas vietu - min.0.8 m. Izmantot palīgbarjeras vai signāllentes gājēju norobežošanai no darbu zonas. Ja darba vieta ir garāka par 300m, garennorobežojuma vadstatņu uzstādīšanas attālumu var palielināt līdz 50m (MK Nr. 421 punkts 103.3.).
6. Darbu veicējam ir tiesības regulēt satiksmi darbu veikšanas laikā, ja rodas neparedzēti apstākļi, kurus ar darba vietas aprīkojuma shēmā esošajiem tehniskajiem līdzekļiem nav iespējams nekavējoties novērst (MK Nr. 421 punkts 20).
7. Darba vietas aprīkojumu nodrošināt līdz seguma pilnīgai atjaunošanai.

Saava-LV
SIA "Saava-LV", Alīses iela 2 a, Rīga, LV-1046
Vien.reģ.Nr. 40103129768, PVN reģ.Nr. LV 40103129768
Tālr.: 67312227, 67613303 Fakss: 67311550
Būvkomersanta reģ.apl.Nr. 3620-R

Pasūtītājs	SIA "ASFALTBŪVE", Reģ.Nr.40003994881, Tomsona iela 40-3, Rīga, LV-1013, Latvija		
Objekts	"BAUSKAS AKTĪVĀS ATPŪTAS PARKS" Rīgas iela 42 un Salātu iela 7, Bauska, LV-3901 Kadastra nr. 4001 005 0001; 4001 005 0322	Marka, Nr	Mērogs
		SOP-1	b/m
Sastādīja	Argils Soloveiko	Datums	Arhīva Nr
tālr.29413632	argils@inbox.lv	08.12.2025.	12/2025
LBS būvpr.sert.	Nr.3-01342; 4-02739		
Lapas nosaukums	Ceļa darbu vietas aprīkojuma uzstādīšanas shēma		

A2